DZIAŁKA NA SPRZEDAŻ

MYSZKOWSKI, MYSZKÓW

1 624 m² - 389 760 PLN





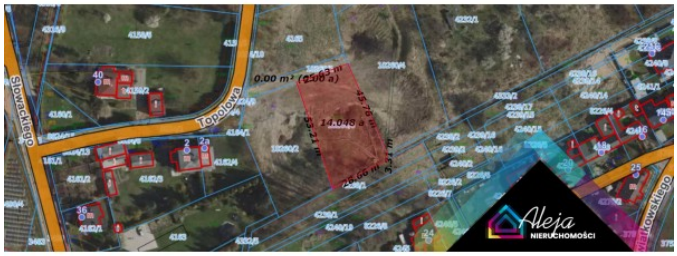

Numer oferty: 652

Typ transakcji	**Sprzedaż**	Cena	**389 760 PLN**
Powierzchnia	**1 624 m²**	Cena za m²	**240 PLN / m²**
Przeznaczenie	**budownictwo jednorodzinne**	Typ działki	**budowlana**
Szerokość	**29**	Długość	**55**

Krzysztof Ślęzak
571235030
krzysiek@alejanieruchomosci.pl

Oferta wysłana z programu IMO dla pośredników.