DOM NA SPRZEDAŻ

CZĘSTOCHOWA

240 m² - 399 000 PLN



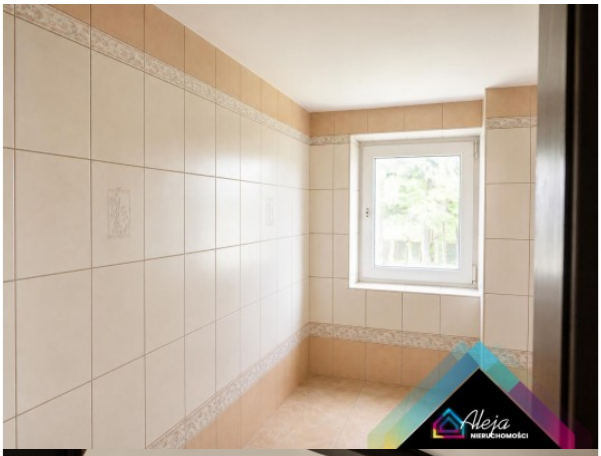





Numer oferty: 1187

Typ transakcji	**Sprzedaż**	Cena	**399 000 PLN**
Powierzchnia	**240 m²**	Cena za m²	**1 662,50 PLN / m²**
Liczba pokoi	**6**	Powierzchnia działki m²	**1 254**
Rok budowy	**1994**	Stan domu	**do remontu**
Standard wykończenia	**inny**		

Krzysztof Ślęzak
571235030
krzysiek@alejanieruchomosci.pl

Oferta wysłana z programu IMO dla pośredników.